Einzelberatung

Beratung Computer und Natel

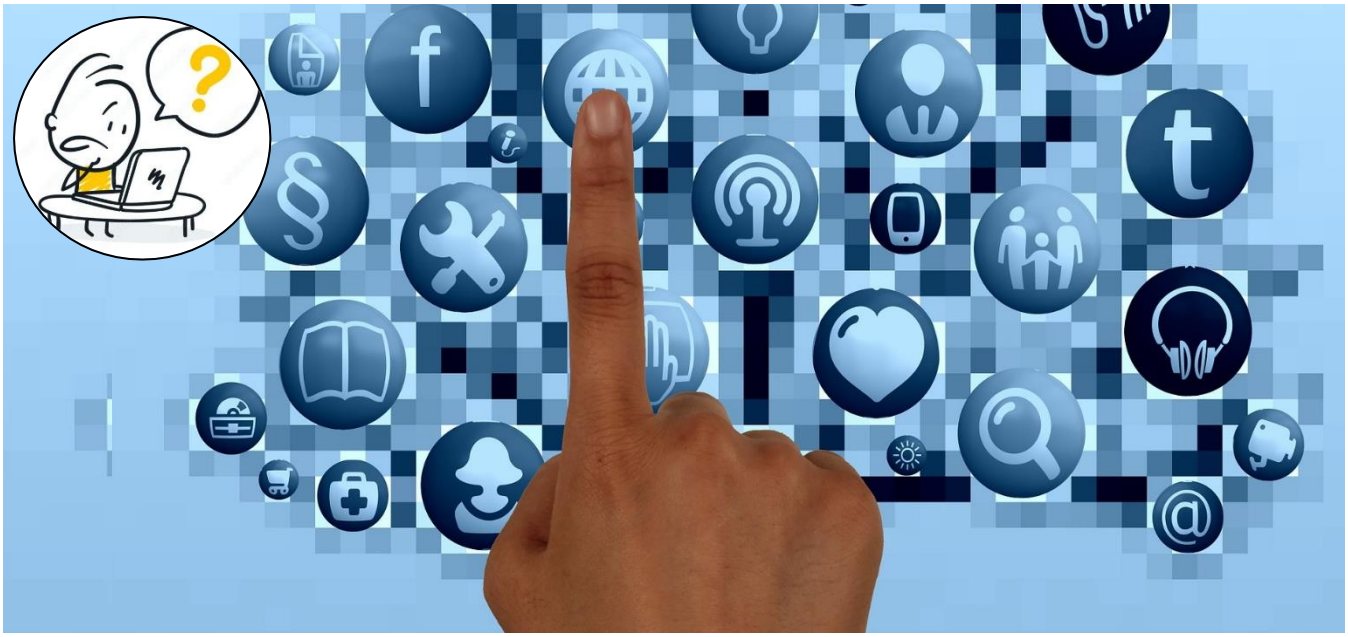

Freitag, 21. April 2023, bitte Zeit wählen

Gehörlosenzentrum, Oerlikonerstrasse 98, 8057 Zürich

Inhalt

Du hast Grundlagen Fragen zum Computer, Natel, Tablet, Iphone? Komm und melde Dich an für die Einzelberatung. Bitte wähle ein Zeitfenster aus und teile es bei der Anmeldung mit. Bitte bringe Dein LapTop, Natel, Tablet, Passwörter und Fragen mit.

A:	B:	C:	D:	E:	F:
9:00 Uhr	10:00 Uhr	11:00 Uhr	13:30 Uhr	14:30 Uhr	15:30 Uhr

Zielgruppe	Personen mit Grundlagenfragen Computer & Natel
Beratung	Lilly Kahler
Kommunikation	Gebärdensprache
Zeit	50 Minuten Beratung pro Person, 6 Einzelberatungen
Kosten	Fr. 5.-
Anmeldeschluss	**Di, 18.4.2023** an z-angebote@sichtbar-gehoerlose.ch

sichtbar
GEHÖRLOSE ZÜRICH

Oerlikonerstrasse 98, 8057 Zürich
www.sichtbar-gehoerlose.ch